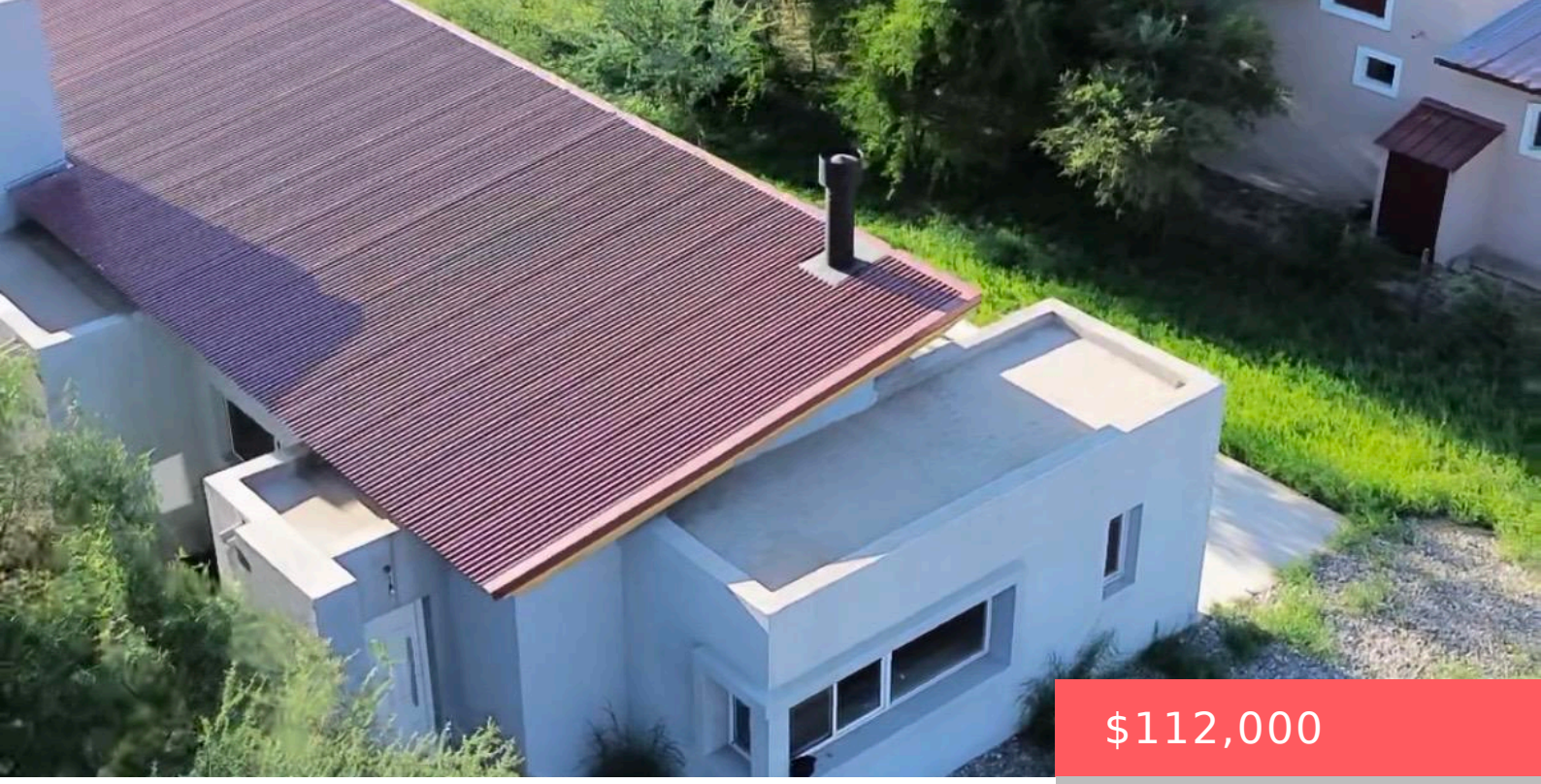

$112,000

- 3 hab
- 2 baños
- VIVIENDA FAMILIAR
- Venta
- Activo

CASA A ESTRENAR

https://propiedades.cmcpsanluis.com

Ubicada a solo 2 cuadras de la Av. Fermin Romero, esta propiedad combina tranquilidad y excelentes vistas. El terreno que la rodea es amplio, ideal para disfrutar al aire libre, además de su amplia parrilla. La vivienda ya cuenta con reinstalaciones para caldera eléctrica y radiadores, garantizando calidez y confort durante todo el año.



CASA A ESTRENAR